Verabschiedung von Zustimmungsgesetzen

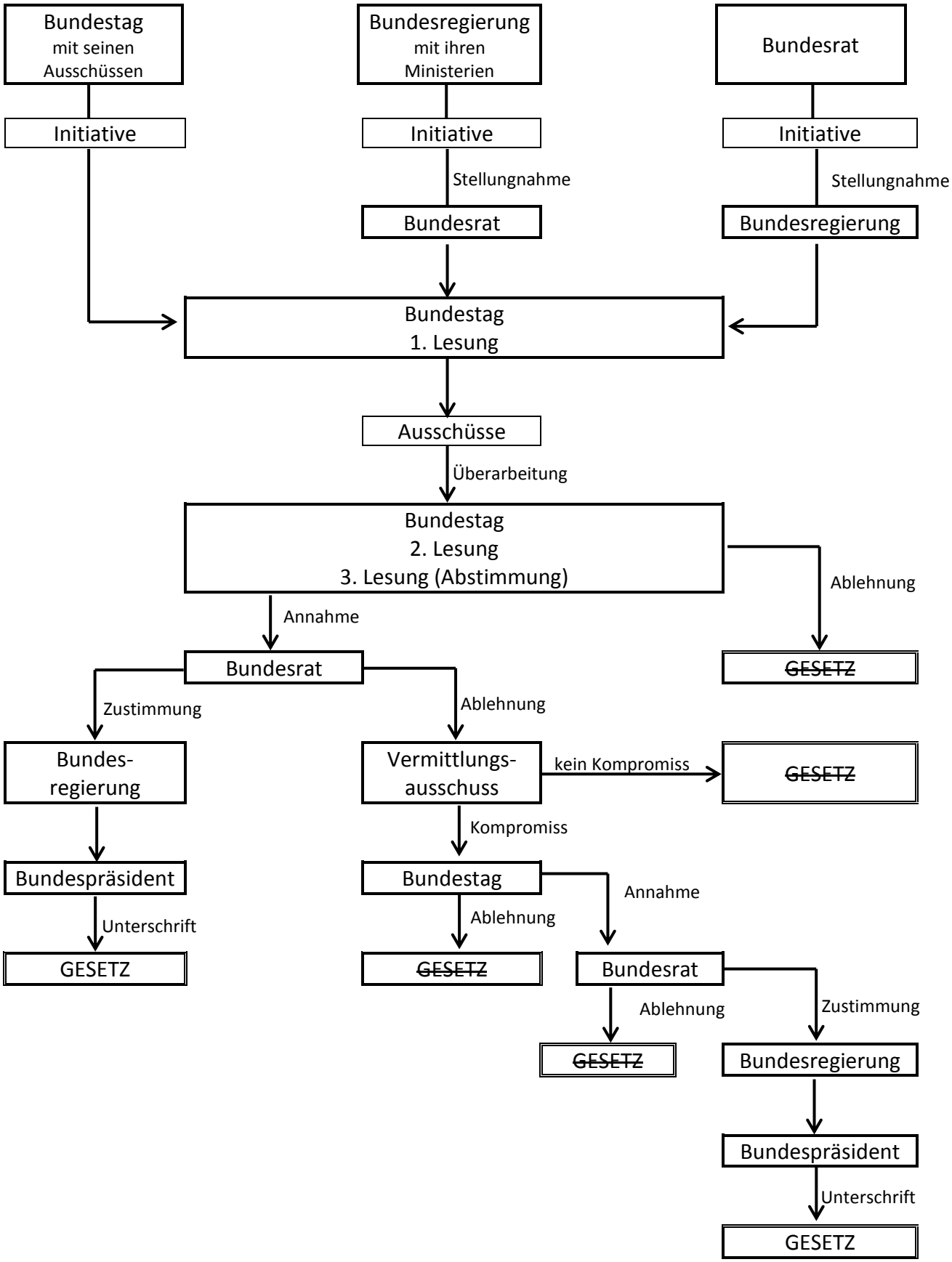

Link zum Video über den Gesetzgebungsprozess: https://www.youtube.com/watch?v=xjQtFsUCpGc